

ANEXO JUSTIFICATIVO SERVIDUMBRES AERONÁUTICAS

CATÁLOGO DE PROTECCIONES DE PICANYA

Versión Inicial

DICIEMBRE 2023

EQUIPO REDACTOR

Dirección y coordinación

VÍCTOR GARCÍA GIL



.....Arquitecto

VIRGILIO BADENES BRAULIO..... Licenciado en Derecho y abogado en ejercicio

ROSA M. BRISO DE MONTIANO GARCÍA... Arquitecto y Máster en Restauración del Patrimonio

JUAN FRONTERA PEÑA Arquitecto

RAFAEL MARTÍNEZ PORRAL ... Licenciado en Geografía e Historia. Especialidad de arqueología

MIREIA MARTÍNEZ PUIG Delineante

MARÍA TERESA SUÑER FUSTER ... Licenciada en Ciencias Biológicas y doctora en paleontología

ÍNDICE

ANEXO JUSTIFICATIVO DE LAS SERVIDUMBRES AERONÁUTICAS.....	3
1 MEMORIA	5
2 PLANOS.....	8
2.1 <i>SERVIDUMBRES DE AERÓDROMO Y SERVIDUMBRES DE LAS INSTALACIONES RADIOELÉCTRICAS AERONÁUTICAS (HOJA 10) - E 1/10.000.....</i>	<i>9</i>
2.2 <i>SERVIDUMBRES DE AERÓDROMO Y SERVIDUMBRES DE LAS INSTALACIONES RADIOELÉCTRICAS AERONÁUTICAS (HOJA 11) - E 1/10.000.....</i>	<i>10</i>
2.3 <i>SERVIDUMBRES DE LA OPERACIÓN DE AERONAVES (HOJA 3) - E 1/10.000</i>	<i>11</i>
2.4 <i>SERVIDUMBRES DE LA OPERACIÓN DE AERONAVES (HOJA 4) - E 1/10.000</i>	<i>12</i>
2.5 <i>SERVIDUMBRES DE OPERACIÓN DE LAS AERONAVES PLAN DIRECTOR ESTADO ACTUAL - E 1/50.000.....</i>	<i>13</i>

ANEXO JUSTIFICATIVO DE LAS SERVIDUMBRES AERONÁUTICAS

1 MEMORIA

El ámbito del Catálogo de Protecciones del término municipal de Picanya se encuentra incluido en las Zonas de Servidumbres Aeronáuticas correspondientes al Aeropuerto de Valencia. En dicho ámbito resulta de aplicación la siguiente normativa:

a) Normativa aplicable

- Ley 48/60, de 21 de julio (B.O.E. nº 176, de 23 de julio) sobre Navegación Aérea, modificada por Ley 55/99 sobre Medidas Fiscales, Administrativas y de Orden Social, de 29 de diciembre (B.O.E. nº 312, de 30 de diciembre).
- Ley 21/2033, de 7 de julio, de Seguridad Aérea (B.O.E. nº 162, de 8 de julio).
- Artículo 166 de la Ley 13/1996, de 30 de diciembre, de Medidas Fiscales, Administrativas y de Orden Social (B.O.E. nº 315, de 31 de diciembre).
- Decreto 584/72, de 24 de febrero (B.O.E. nº 69, de 21 de marzo) de servidumbres aeronáuticas en su actual redacción.
- Real Decreto 2591/1998, de 4 de diciembre, de Ordenación de los Aeropuertos de Interés General y su Zona de Servicio (B.O.E. nº 292, de 7 de diciembre) en su actual redacción.
- Real Decreto 856/2008, de 16 de mayo, por el que se modifican las servidumbres aeronáuticas del aeropuerto de Valencia (B.O.E. nº129, de 28 de mayo de 2008).
- Orden FOM/3417/2010 del Ministerio de Fomento de 29 de noviembre de 2010, por la que se aprueba el Plan Director del Aeropuerto de Valencia (B.O.E. nº 2, de 3 de enero de 2011).

b) Servidumbres aeronáuticas

Parte del término municipal de Picanya se encuentra incluida en las Zonas de Servidumbres Aeronáuticas correspondientes al Aeropuerto de Valencia.

Las líneas de nivel de las superficies limitadoras de las Servidumbres Aeronáuticas del Aeropuerto de Valencia que afectan al término municipal determinan las alturas (respecto al nivel del mar) que no debe sobrepasar ninguna construcción (incluidos todos sus elementos como antenas, pararrayos, chimeneas, equipos de aire acondicionado, cajas de ascensores, carteles, remates decorativos, etc.), modificaciones del terreno u objeto fijo (postes, antenas, aerogeneradores incluidas sus palas, carteles, etc.), así como el gálibo de viario o vía férrea, salvo que quede acreditado, a juicio de la Agencia Estatal de Seguridad Aérea (AESA), que no se compromete la seguridad ni queda afectada de modo significativo la regularidad de las operaciones de las aeronaves, de acuerdo con las excepciones contempladas en el Decreto 584/72, en su actual redacción.

El ámbito del Catálogo de Protecciones se encuentra principalmente afectado por la Superficie de Aproximación Frustrada de la maniobra ILS RWY 12, la Superficie de Aproximación Frustrada de la maniobra VOR RWY 12Y, la Superficie de Aproximación

Intermedia VOR 12 Y Altitud 442 m y la Superficie de Aproximación Intermedia VOR 12 Z, la Superficie de Aproximación Intermedia VOR 30 Altitud 206.

Conforme a la Disposición Adicional Segunda del Real Decreto 2591/1998 en su actual redacción, las propuestas de nuevos planeamientos urbanísticos o planes de desarrollo en el término municipal de Picanya, de su revisión o modificación, deberán ser informados por la Dirección General de Aviación Civil, para lo que se solicitará informe antes de la Aprobación Inicial del planeamiento. A falta de solicitud del informe preceptivo, así como en el supuesto de disconformidad, no se podrá aprobar definitivamente el planeamiento en lo que afecte al ejercicio de las competencias estatales.

Conforme a los artículos 30 y 31 del Decreto 584/72 en su actual redacción, la ejecución de cualquier construcción, instalación (postes, antenas, aerogeneradores incluidas las palas-, medios necesarios para la construcción (incluidas las grúas de construcción y similares)) o plantación, requerirá acuerdo favorable previo de la Agencia Estatal de Seguridad Aérea (AESA).

Según el artículo 10 del Decreto 584/72 de servidumbres aeronáuticas en su actual redacción, la superficie comprendida dentro de la proyección ortogonal sobre el terreno del área de Servidumbres Aeronáuticas del Aeropuerto de Valencia queda sujeta a una servidumbre de limitación de actividades, en cuya virtud la Agencia Estatal de Seguridad Aérea (AESA) podrá prohibir, limitar o condicionar actividades que se ubiquen dentro de la misma y puedan suponer un peligro para las operaciones aéreas o para el correcto funcionamiento de las instalaciones radioeléctricas. Dicha posibilidad se extenderá a los usos del suelo que faculten para la implantación o ejercicio de dichas actividades, y abarcará, entre otras:

- a) Las actividades que supongan o lleven aparejada la construcción de obstáculos de tal índole que puedan inducir turbulencias.
- b) El uso de luces, incluidos proyectores o emisores láser que puedan crear peligros o inducir a confusión o error.
- c) Las actividades que impliquen el uso de superficies grandes y muy reflectantes que puedan dar lugar a deslumbramiento.
- d) Las actuaciones que puedan estimular la actividad de la fauna en el entorno de la zona de movimientos del aeródromo.
- e) Las actividades que den lugar a la implantación o funcionamiento de fuentes de radiación no visible o la presencia de objetos fijos o móviles que puedan interferir el funcionamiento de los sistemas de comunicación, navegación y vigilancia aeronáuticas o afectarlos negativamente.
- f) Las actividades que faciliten o lleven aparejada la implantación o funcionamiento de instalaciones que produzcan humo, nieblas o cualquier otro fenómeno que suponga un riesgo para las aeronaves.

g) El uso de medios de propulsión o sustentación aéreos para la realización de actividades deportivas, o de cualquier otra índole.

En caso de contradicción en la propia normativa urbanística del Catálogo de Protecciones de Picanya o entre la normativa urbanística y los planos recogidos en el planeamiento, prevalecerán las limitaciones o condiciones impuestas por las servidumbres aeronáuticas sobre cualquier otra disposición recogida en el planeamiento urbanístico en tramitación.

En las zonas y espacios afectados por el Real Decreto 856/2008 de Servidumbres Aeronáuticas del Aeropuerto de Valencia la ejecución de cualquier construcción, instalación (postes, antenas, aerogeneradores – incluidas las palas-, etc.), medios necesarios para su construcción (incluidas las grúas de construcción y similares) o plantación, requerirá acuerdo favorable previo de la Agencia Estatal de Seguridad Aérea (AESA), conforme a los artículos 30 y 31 del Decreto 584/72 en su actual redacción.

El Catálogo de Protecciones de Picanya es un instrumento de ordenación cuyo contenido, ha sido adecuado a lo establecido en el artículo 42 del DECRETO LEGISLATIVO 1/2021, de 18 de junio, del Consell de aprobación del Texto Refundido de la Ley de Ordenación del Territorio, Urbanismo y Paisaje, así como a lo prescrito por la normativa sectorial. En consecuencia, **el Catálogo de Protecciones de Picanya ni clasifica, ni califica, ni ordena físicamente el territorio.**

2 PLANOS

Se aportan, a continuación, los planos normativos los planos de las Servidumbres Aeronáuticas del Aeropuerto de Valencia relativos a la zona en la que el Catálogo de Protecciones de Picanya ha identificado y protegido distintos elementos.



Plano correspondiente a las servidumbres aeronáuticas del Aeropuerto de Valencia, modificadas al amparo de lo dispuesto en el artículo cincuenta y uno de la Ley 49/1990 de 21 de julio, sobre Navegación Aérea y lo estipulado en el artículo vigésimo séptimo del Decreto 56/1972 de 24 de febrero, de Servidumbres Aeronáuticas por Real Decreto 859/2008 de 16 de mayo (BOE nº 129 de 26 de mayo).

Juan José Pérez Altosano
Jefe del Área de Planificación
Dirección General de Aviación Civil

Proyección U.T.M. Datum europeo 1950.
Las altitudes se refieren al nivel medio del Mediterráneo en Alicante.
Equidistancia de las curvas de nivel 2 metros.
Las coordenadas corresponden a la cuadrícula U.T.M. (Huso 30)

LEYENDA

----- Limite del Término Municipal

----- Servidumbres de Aeródromo

CARTOGRAFIA
Coordenadas: UTM ED50
Fuente: **Aena**

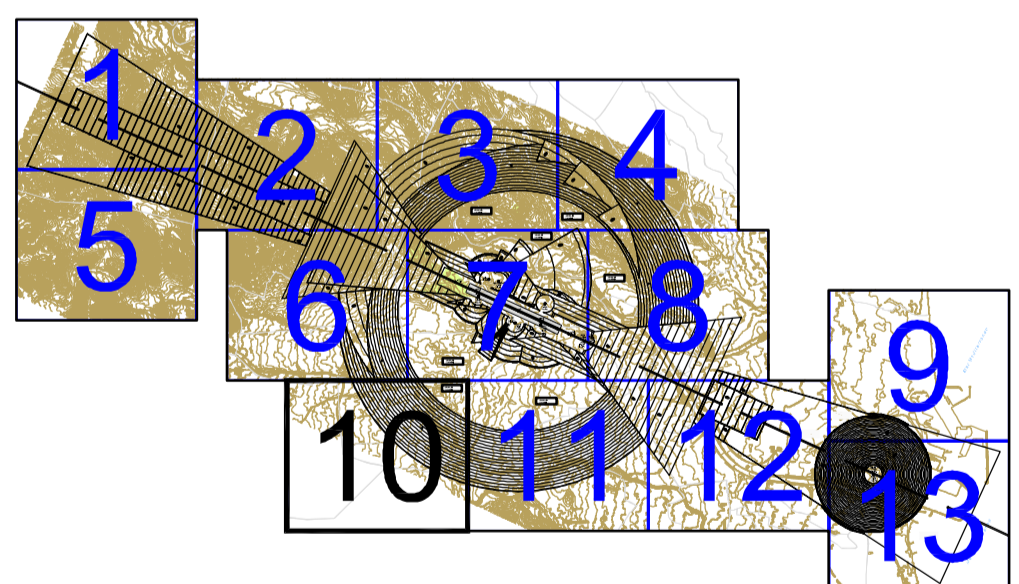

PLANO LLAVE
1:250.000

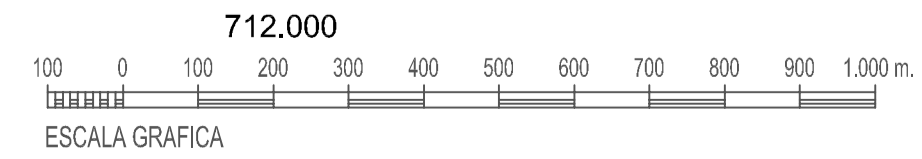

CALCULADO	AEROPUERTO DE VALENCIA				
DIBUJADO	SERVIDUMBRES AERONÁUTICAS				
COMPROBADO					
PROYECTADO	SERVIDUMBRES DE AERÓDROMO Y SERVIDUMBRES DE LAS INSTALACIONES RADIOELÉCTRICAS AERONÁUTICAS				
DIRIGIDO					
HOJA Nº	PLANO Nº	EDICION	FECHA	ESCALA	SUSTITUYE A
10	2		Mayo 2008	1:10.000 (A1)	

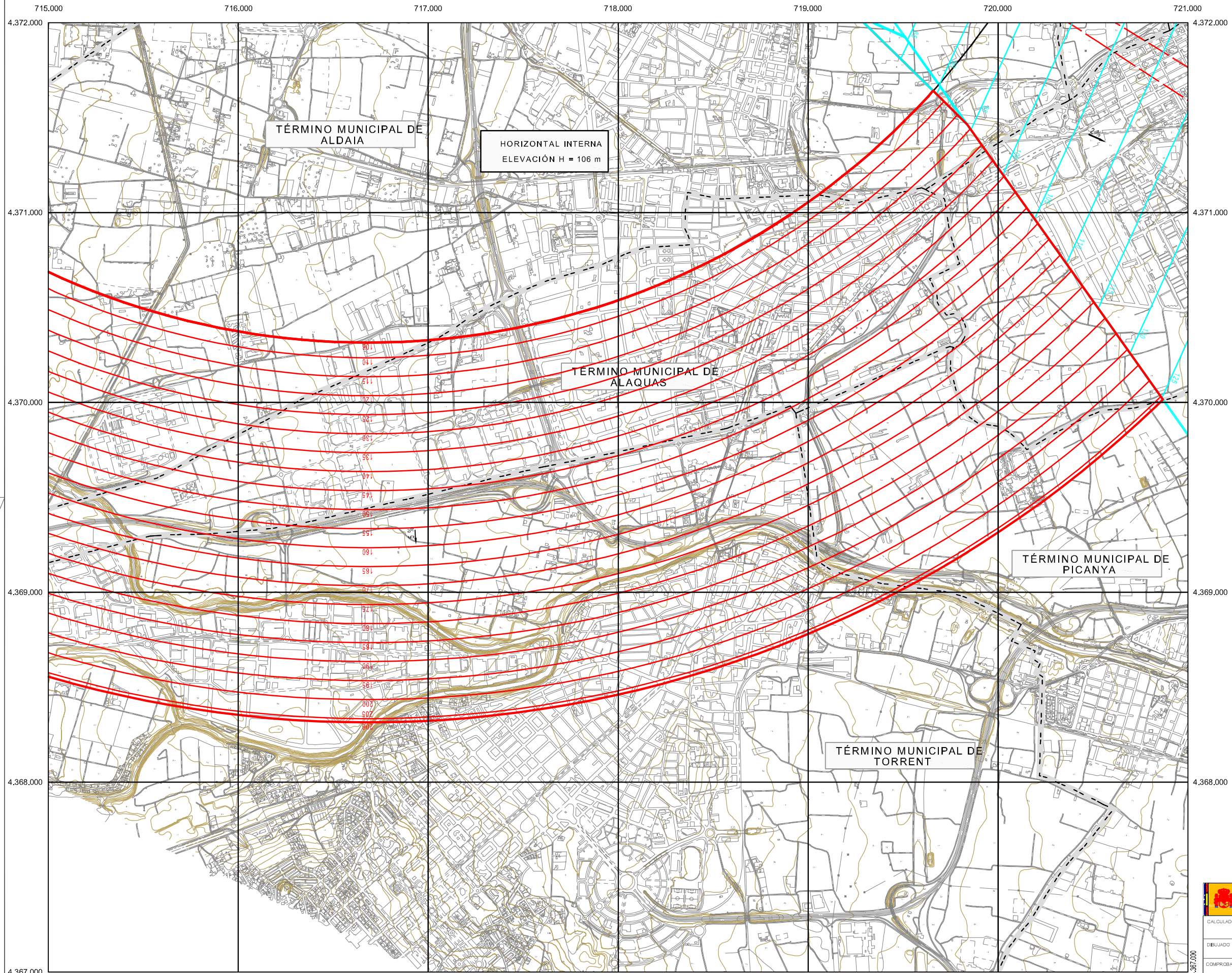

Plano correspondiente a las servidumbres aeronáuticas del Aeropuerto de Valencia, modificadas al amparo de lo dispuesto en el artículo cincuenta y uno de la Ley 48/1960 de 21 de julio, sobre Navegación Aérea y lo estipulado en el artículo veigésimo séptimo del Decreto 584/1972 de 24 de febrero, de Servidumbres Aeronáuticas por Real Decreto 856/2008 de 16 de mayo (BOE nº 129 de 28 de mayo).

Juan José Pérez Atizano
Jefe del Área de Planificación
Dirección General de Aviación Civil

Proyección U.T.M., Datum europeo 1956.
Las altitudes se refieren al nivel medio del Mediterráneo en Alicante.
Equidistancia de las curvas de nivel 2 metros.
Las coordenadas corresponden a la cuadrícula U.T.M. (Fuso 30)

- LEYENDA
- Límite del Término Municipal
 - Servidumbres de Aeródromo
 - Servidumbres de las Instalaciones Radioeléctricas

CARTOGRAFÍA
Coordenadas: UTM ED50
Fuente: **Aena**

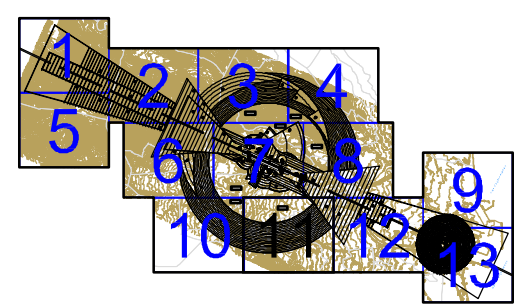

PLANO LLAVE
1:250.000

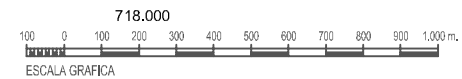

CALCULADO	AEROPUERTO DE VALENCIA				
DEBUJADO	SERVIDUMBRES AERONÁUTICAS				
COMPROBADO					
PROYECTADO	SERVIDUMBRES DE AERÓDROMO Y SERVIDUMBRES DE LAS INSTALACIONES RADIOELÉCTRICAS AERONÁUTICAS				
DIRIGIDO					
HOJA Nº 11	PLANO Nº 2	EDICIÓN	FECHA Mayo 2008	ESCALA 1:10.000 (A1)	SUSTITUYEA

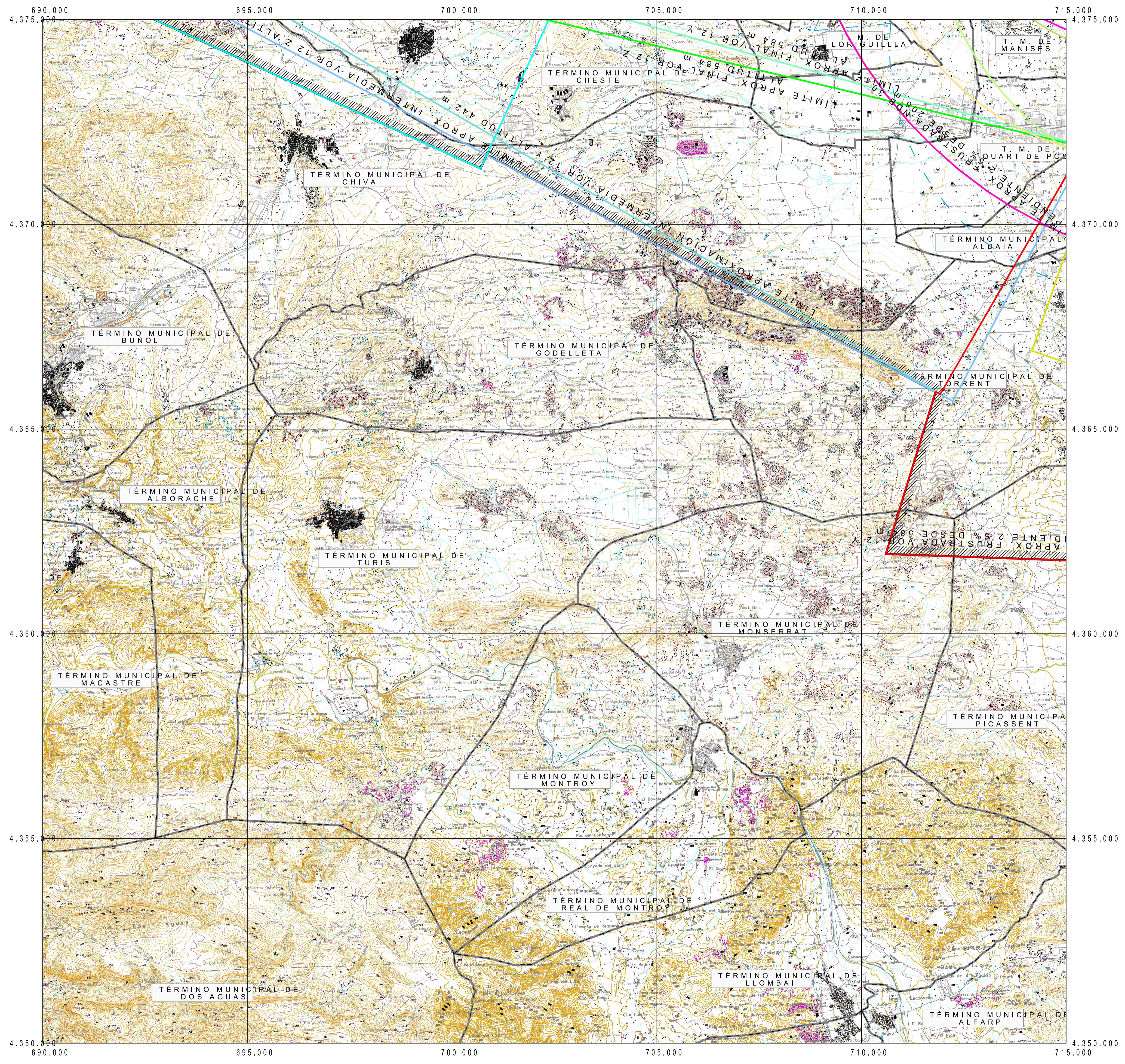

- ENVOLVENTE DE LAS SERVIDUMBRES AERONÁUTICAS
- ENVOLVENTE DE LAS SERVIDUMBRES DE RESERVA
- ILS 12 FINAL
- ILS 12 INTERMEDIA
- ILS 12 FRUSTRADA
- ILS 30 FINAL
- ILS 30 FRUSTRADA
- ILS 30 INTERMEDIA
- VOR 12 Y FINAL
- VOR 12 Y FRUSTRADA
- VOR 12 Y INTERMEDIA
- VOR 12 Z FINAL
- VOR 12 Z FRUSTRADA
- VOR 12 Z INTERMEDIA
- VOR 30 FINAL
- VOR 30 FRUSTRADA
- VOR 30 INTERMEDIA
- L 30 FINAL ENTRE INSTALACIONES
- L 30 FRUSTRADA
- L/NDB 30 INTERMEDIA
- L/NDB 30 FINAL
- NDB 30 FRUSTRADA
- OBSTÁCULO DETERMINANTE
- FAP ILS
- GP/DME VLN
- LLZ VLN
- GP/DME IVC
- LLZ IVC
- VOR/DME VLC
- LM/NDB B
- LO/NDB PND

Proyección U.T.M. Datum europeo 1950.
 Las altitudes se refieren al nivel medio del Mediterráneo en Alicante.
 Equidistancia de las curvas de nivel 10 metros.
 Las coordenadas corresponden a la cuadrícula U.T.M. (Huso 30)

--- LÍMITE DE TÉRMINO MUNICIPAL

CARTOGRAFÍA
 Coordenadas: UTM ED50
 Fuente: CNIG
 Año 2000. 2ª Edición, realizada con información digital
 Escala 1 : 25.000

Plano correspondiente a las servidumbres aeronáuticas del Aeropuerto de Valencia, modificadas al amparo de lo dispuesto en el artículo cincuenta y uno de la Ley 48/1980 de 21 de julio, sobre Navegación Aérea y lo estipulado en el artículo vigésimo séptimo del Decreto 584/1972 de 24 de febrero, de Servidumbres Aeronáuticas por Real Decreto 856/2008 de 16 de mayo (BOE nº 120 de 28 de mayo).

Juan José Pérez Alcazar
 Jefe del Área de Planificación
 Dirección General de Aviación Civil

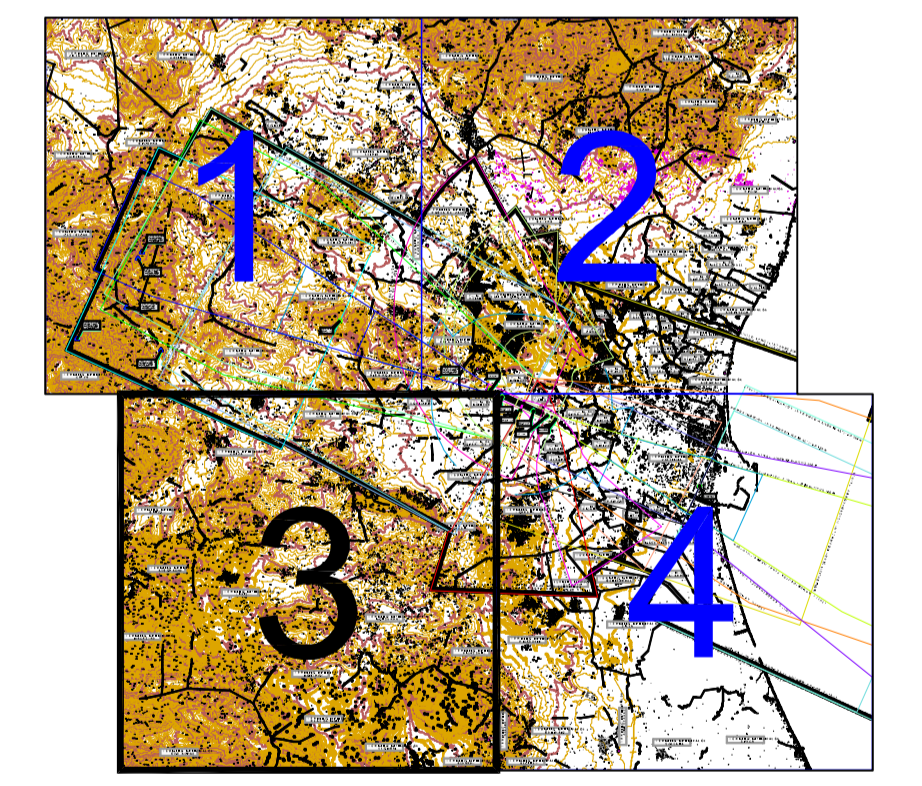

PLANO LLAVE
 1:500.000

					
CALCULADO	AEROPUERTO DE VALENCIA				
DIBUJADO	SERVIDUMBRES AERONÁUTICAS				
COMPROBADO	SERVIDUMBRES DE LA OPERACIÓN DE AERONAVES				
PROYECTADO					
DIRIGIDO					
HOJA Nº	PLANO Nº	EDICION	FECHA	ESCALA	SUSTITUYE A
3	3		Mayo 2008	1:50.000 (A1)	

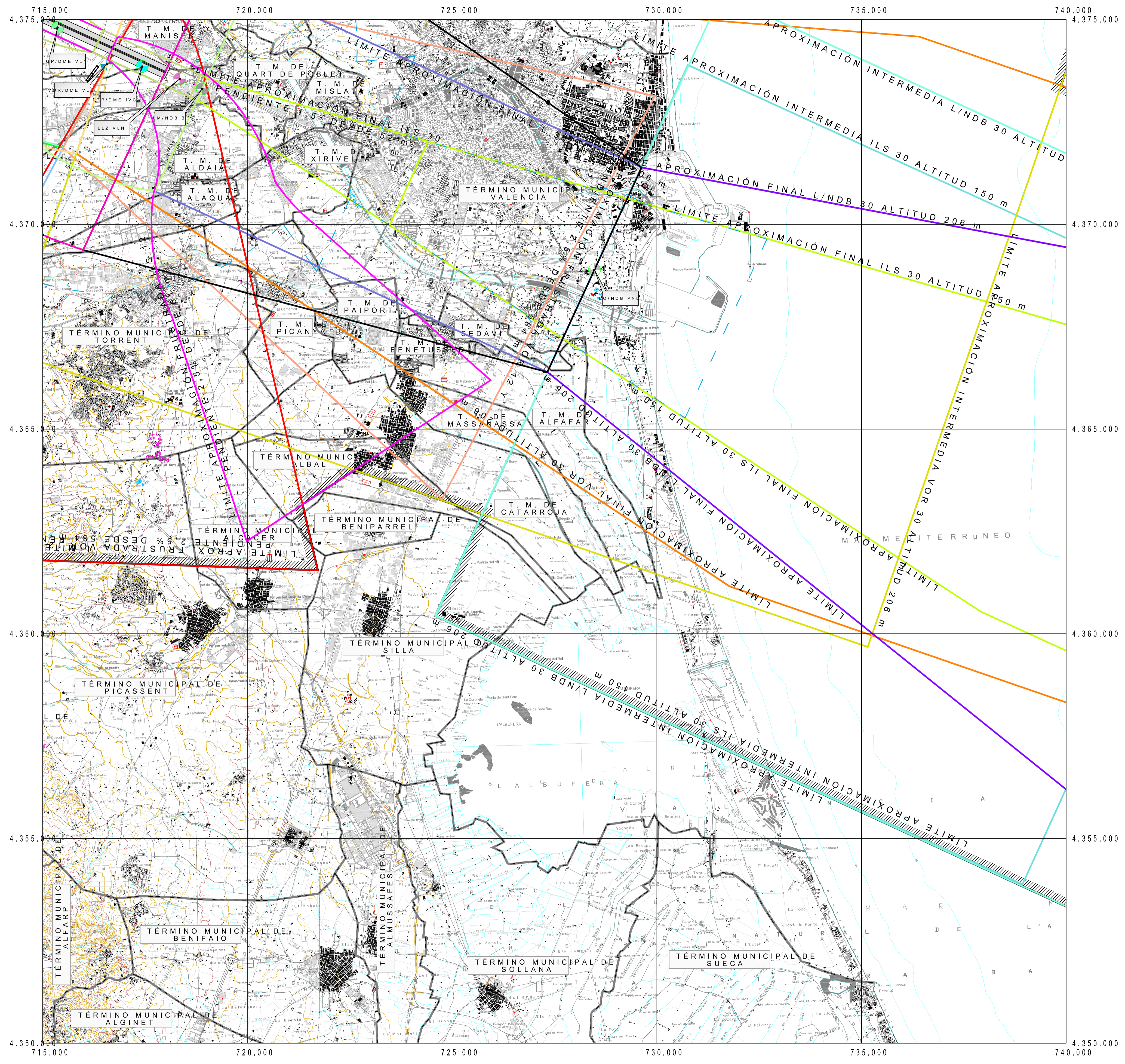

- ENVOLENTA DE LAS SERVIDUMBRES AERONAUTICAS
- ENVOLENTA DE LAS SERVIDUMBRES DE AERODROMO
- ILS 12 FINAL
- ILS 12 FRUSTRADA
- ILS 12 INTERMEDIA
- ILS 30 FINAL
- ILS 30 FRUSTRADA
- ILS 30 INTERMEDIA
- VOR 12 Y FINAL
- VOR 12 Y FRUSTRADA
- VOR 12 Y INTERMEDIA
- VOR 12 Z FINAL
- VOR 12 Z FRUSTRADA
- VOR 12 Z INTERMEDIA
- VOR 30 FINAL
- VOR 30 FRUSTRADA
- VOR 30 INTERMEDIA
- L 30 FINAL ENTRE INSTALACIONES
- L 30 FRUSTRADA
- L/NDB 30 INTERMEDIA
- L/NDB 30 FINAL
- NDB 30 FRUSTRADA
- OBSTACULO DETERMINANTE
- FAP ILS
- GP/DME VLN
- LLZ VLN
- GP/DME IVC
- LLZ IVC
- VOR/DME VLC
- LM/NDB B
- LO/NDB PND

Proyección U.T.M. Datum europeo 1950.
 Las altitudes se refieren al nivel medio del Mediterráneo en Alicante.
 Equidistancia de las curvas de nivel 10 metros.
 Las coordenadas corresponden a la cuadrícula U.T.M. (Huso 30)

--- LIMITE DE TÉRMINO MUNICIPAL

CARTOGRAFIA
 Coordenadas: UTM ED50
 Fuente: CNIG
 Año 2000, 2ª Edición, realizada con información digital
 Escala 1 : 25.000

Plano correspondiente a las servidumbres aeronáuticas del Aeropuerto de Valencia, modificadas al amparo de lo dispuesto en el artículo cincuenta y uno de la Ley 48/1980 de 21 de julio, sobre Navegación Aérea y lo estipulado en el artículo vigésimo séptimo del Decreto 584/1972 de 24 de febrero, de Servidumbres Aeronáuticas por Real Decreto 856/2008 de 16 de mayo (BOE nº 120 de 28 de mayo).

Juan José Pérez Alcazar
 Jefe del Área de Planificación
 Dirección General de Aviación Civil

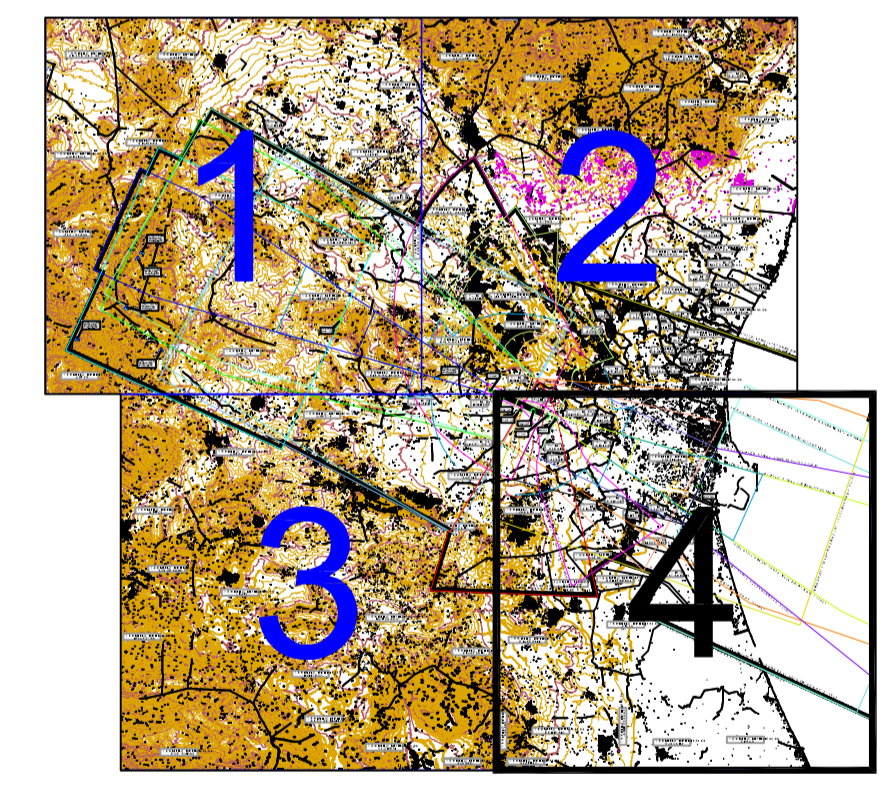

PLANO LLAVE
 1:500.000

CALCULADO	AEROPUERTO DE VALENCIA				
DIBUJADO	SERVIDUMBRES AERONAUTICAS				
COMPROBADO	SERVIDUMBRES DE LA OPERACIÓN DE AERONAVES				
PROYECTADO					
DIRIGIDO					
HOJA Nº	PLANO Nº	EDICION	FECHA	ESCALA	SUSTITUYE A
4	3		Mayo 2008	1:50.000 (A1)	

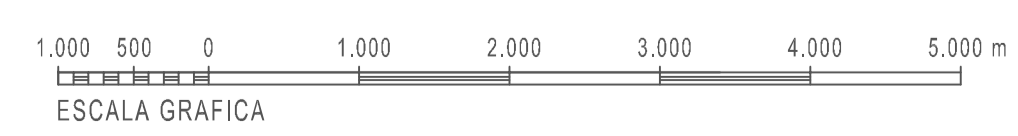

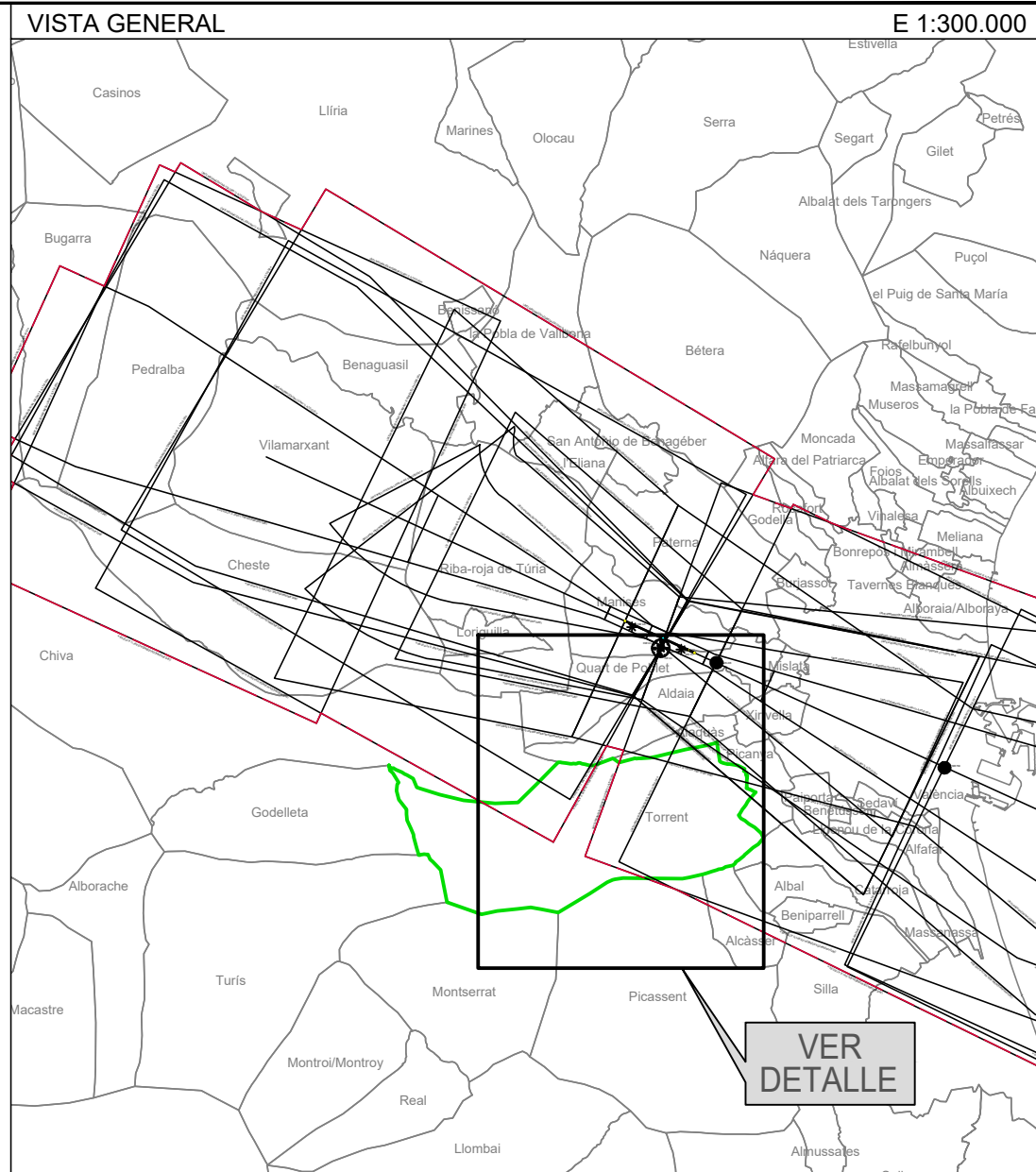
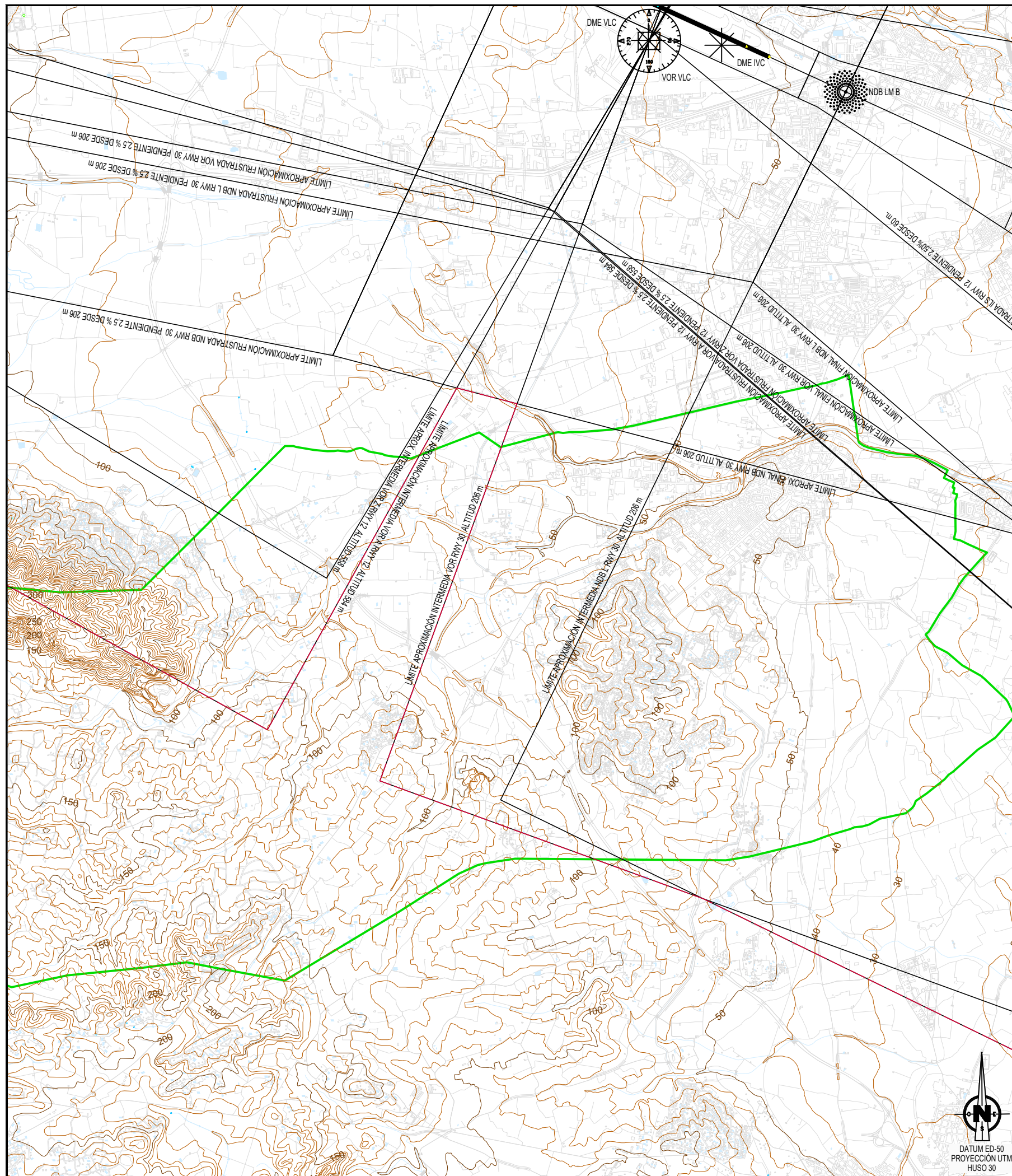

LEYENDA DE SERVIDUMBRES AERONÁUTICAS

- ENVOLVENTE DE LAS SERVIDUMBRES DE OPERACIÓN DE LAS AERONAVES
- SUPERFICIE DE LIMITACIÓN DE ALTURAS DE LAS SERVIDUMBRES DE OPERACIÓN DE LAS AERONAVES
- CURVA DE NIVEL
- ÁMBITO DE ESTUDIO. TÉRMINO MUNICIPAL DE TORRENT
- LÍMITE DE TÉRMINOS MUNICIPALES

GOBIERNO DE ESPAÑA
 MINISTERIO DE TRANSPORTES, MOVILIDAD Y AGENDA URBANA
 SECRETARÍA DE ESTADO DE TRANSPORTES, MOVILIDAD Y AGENDA URBANA
 SECRETARÍA GENERAL DE TRANSPORTES Y MOVILIDAD
 DIRECCIÓN GENERAL DE AVIACIÓN CIVIL

AEROPUERTO DE VALENCIA			
PROPUESTA DE SERVIDUMBRES AERONÁUTICAS			
SERVIDUMBRES DE OPERACIÓN DE LAS AERONAVES			
PLAN DIRECTOR ESTADO ACTUAL			
ESCALA	FECHA	EXP.	PLANO
1:50.000	OCTUBRE 2022	220410	1